

LEGENDA

-  *Recinzione metallica esistente*
-  *Marciapiede esistente*
-  *Muro in sassi esistente*
-  *Fabbricato*
-  *Caditoia esistente*

STATO DI FATTO SCALA 1:100

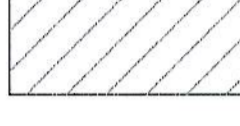
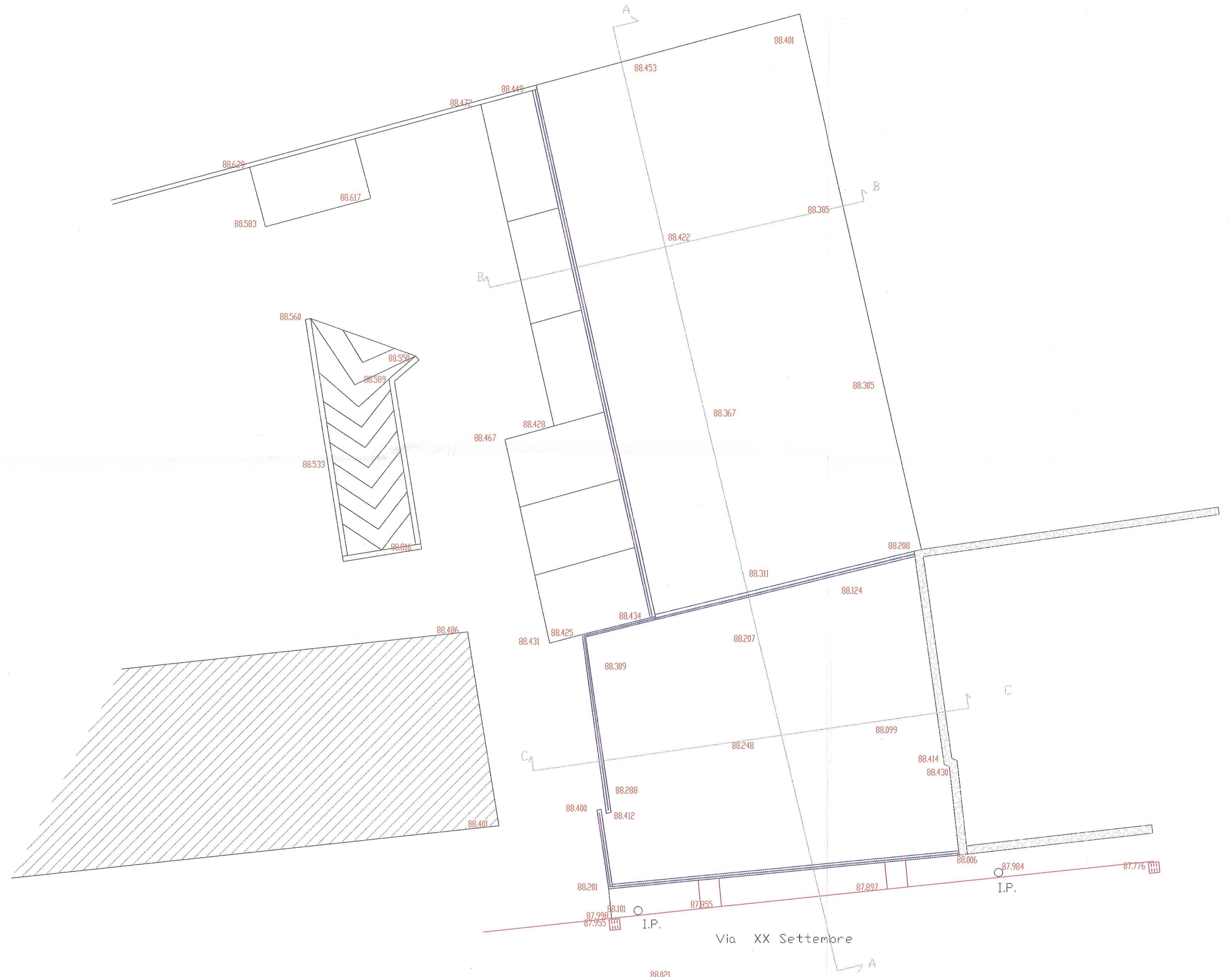

COMUNE DI ROVEREDO IN PIANO

PROVINCIA DI PORDENONE

PARCHEGGIO VIA XX SETTEMBRE

TAV. 2

DATA : 09 Maggio 2005

SCALA 1:100

COMUNE DI ROVEREDO IN PIANO
 ORIGINALE approvato con delibera di C.C. n. **48**
 del 10 OTT 2005
 Roveredo in Piano, lì 08 NOV 2005
 Vizio: H. S. MARCO Il Segretario Originale

STATO DI FATTO

STUDIO TECNICO
 Geom. BORTOLIN ROBERTO
 Via Gemona 7-PORDENONE
 Tel./Fax : 0434/552358
 C.F. BRT RRT 50D13 G994S

