

Regione Autonoma Friuli - Venezia Giulia

Comune di Roveredo in Piano

<p>Originale / Copia adottato con delibera del Consiglio Comunale</p> <p>n. ____ del ____ li _____</p> <p>Il Responsabile del Servizio Urbanistica Edilizia Privata Attività Produttive</p> <p>Arch. Domenico Zingaro</p>	 <p>Comune di Roveredo in Piano</p>	<p>Originale / Copia approvato con delibera del Consiglio Comunale</p> <p>n. ____ del ____ li _____</p> <p>Il Responsabile del Servizio Urbanistica Edilizia Privata Attività Produttive</p> <p>Arch. Domenico Zingaro</p>
--	---	---

VARIANTE N. 33 AL P.R.G.C.

(ART. 63, C. 5, L.R. N. 5/2007 E S. M. I.)

VERIFICA INCIDENZA RETE NATURA 2000



Redattore del Piano: arch. Domenico Zingaro - Responsabile Servizio Urbanistica Edilizia Privata Att. Pr.
Collaboratori Tecnici: geom. Luana Bonfada - geom. Paolo Cardin

Roveredo in Piano, 04 novembre 2016

La Valutazione di Incidenza è lo strumento volto a verificare preventivamente l'impatto di Piani e Progetti sul sistema di aree protette *Rete Natura 2000*, così come identificata dalla Direttiva "Habitat" 92/43/CEE, che include i Siti di Importanza Comunitaria (SIC) e le Zone di Protezione Speciale (ZPS).

L'articolo 6.3 della direttiva recita infatti che:

<<Qualsiasi piano o progetto non direttamente connesso e necessario alla gestione del sito ma che possa avere incidenze significative su tale sito, [...], forma oggetto di una opportuna valutazione dell'incidenza che ha sul sito, tenendo conto degli obiettivi di conservazione del medesimo. [...] (direttiva 92/43/CEE Habitat, articolo 6.3).>>

La figura seguente mostra come nessuna di queste aree ricada all'interno dei confini comunali di Roveredo in Piano. Inoltre, l'area protetta più prossima ai confini comunali dista circa 7 km e si sviluppa intorno al sistema idrico del Cellina e del Meduna, che discendono a sud di Pordenone senza avvicinarsi ai confini di Roveredo.

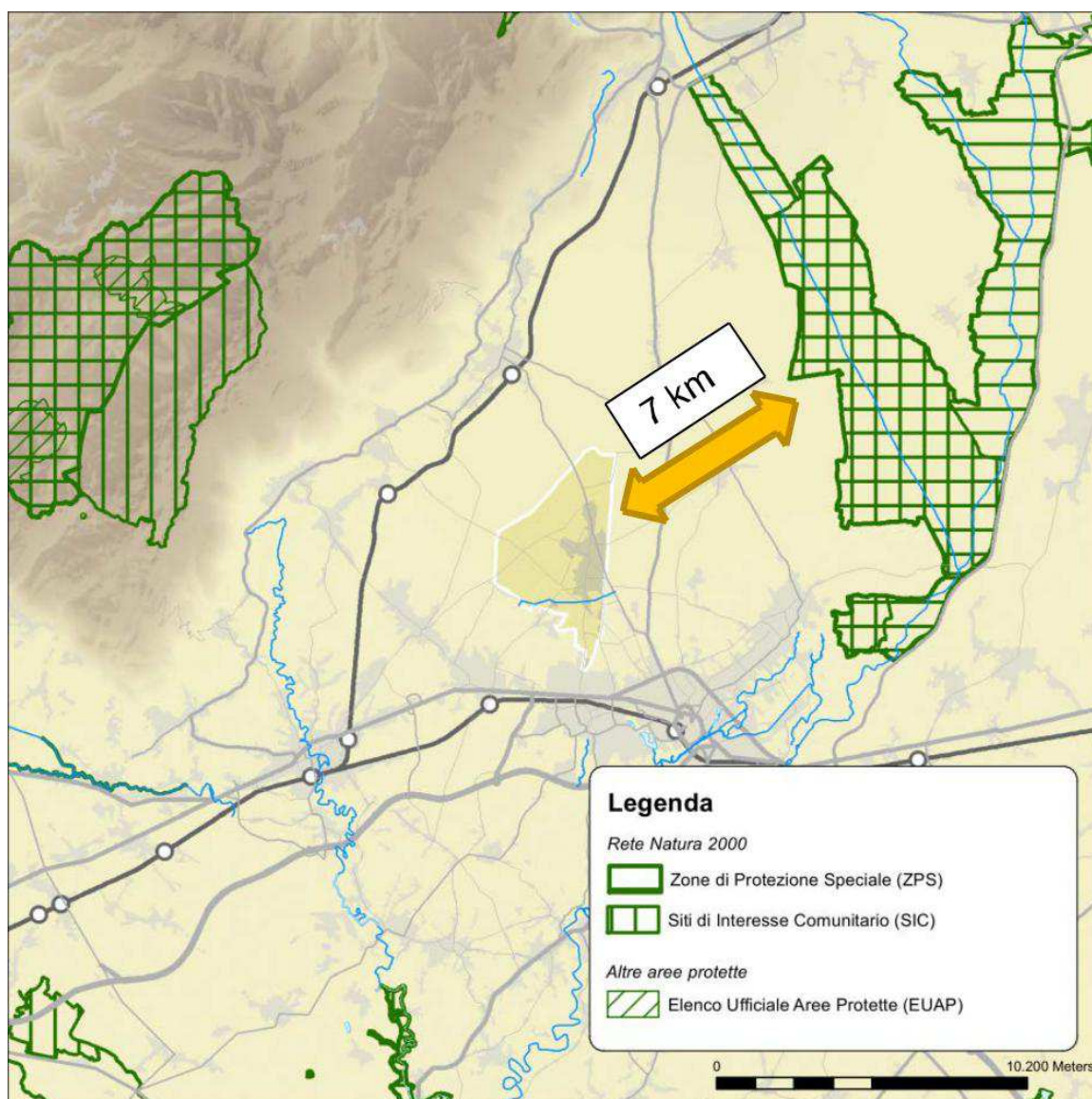

E' da evidenziare, al riguardo, che la Variante n. 33 al PRGC ha ricadute esclusivamente locali, come è possibile desumere nel dettaglio nella Relazione Illustrativa della stessa Variante1.

Alla luce di quanto detto, non esistono i presupposti per la redazione di una Valutazione di Incidenza rispetto al sistema comunitario Rete Natura 2000.

Roveredo in Piano, 04.11.2016 .

IL TECNICO INCARICATO

arch. Domenico Zingaro